

DATOS ESTADÍSTICOS 2005

1. USUARIOS

BIBLIOTECAS	ESTUDIANTES			PROFESORES		PERSONAL		TOTAL USUARIOS POTENCIALES	USUARIOS EXTERNOS REGISTRADOS
	1 er. y 2º ciclo	3 er. ciclo	Títulos propios y otros	dedicación completa	dedicación parcial	funcionario	laboral		
E.T.S. ARQUITECTURA *	4.721	689	355	213	208	47	59	6.292	1.024
E.T.S.I. AERONÁUTICOS	1.959	80	0	103	59	35	63	2.299	276
E.T.S.I. AGRÓNOMOS	1.902	257	0	233	30	47	114	2.583	591
E.T.S.I. CAMINOS	1.924	290	0	135	129	40	72	2.590	511
E.T.S.I. INDUSTRIALES	3.154	565	0	222	66	46	101	4.154	783
E.T.S.I. MINAS	1.177	72	4	111	51	41	62	1.518	162
E.T.S.I. MONTES	900	158	0	114	16	30	61	1.279	409
E.T.S.I. NAVALES	615	34	0	49	35	24	40	797	82
E.T.S.I. TELECOMUNICACIÓN	2.734	296	400	227	32	52	73	3.814	741
E.T.S.I. TOPOGRAFÍA	772	16	0	51	17	19	25	900	41
I.N.E.F	1.166	25	67	22	22	33	22	1.357	185
FACULTAD DE INFORMÁTICA	2.314	224	27	159	10	50	48	2.832	293
E.U. ARQUITECTURA TEC.	2.853	12	0	118	28	32	25	3.068	36
E.U. INFORMÁTICA	2.490	0	0	117	18	35	28	2.688	17
E.U.I.T. AERONÁUTICA	1.710	0	0	82	23	26	33	1.874	22
E.U.I.T. AGRÍCOLA	1.190	0	0	76	19	25	46	1.356	39
E.U.I.T. FORESTAL	938	0	0	57	10	22	28	1.055	56
E.U.I.T. INDUSTRIAL	2.290	0	4	132	29	35	46	2.536	0
E.U.I.T. OBRAS PÚBLICAS	2.121	0	0	51	47	24	26	2.269	25
E.U.I.T. TELECOMUNICACIÓN	1.944	0	0	145	13	30	45	2.177	47
RECTORADO	0	0	0	0	0	310	132	442	0
I.C.E.	0	0	0	8	0	10	5	23	0
E.P.E.S / INSIA	208	0	0	0	13	10	12	243	6
TOTAL	39.082	2.718	857	2.425	875	1.023	1.166	48.146	5.346
TOTAL ABSOLUTO	42.657			3.300		2.189		48.146	5.346

* 217 estudiantes pertenecen al C.E.U.

ALUMNOS POR PUESTO DE LECTURA

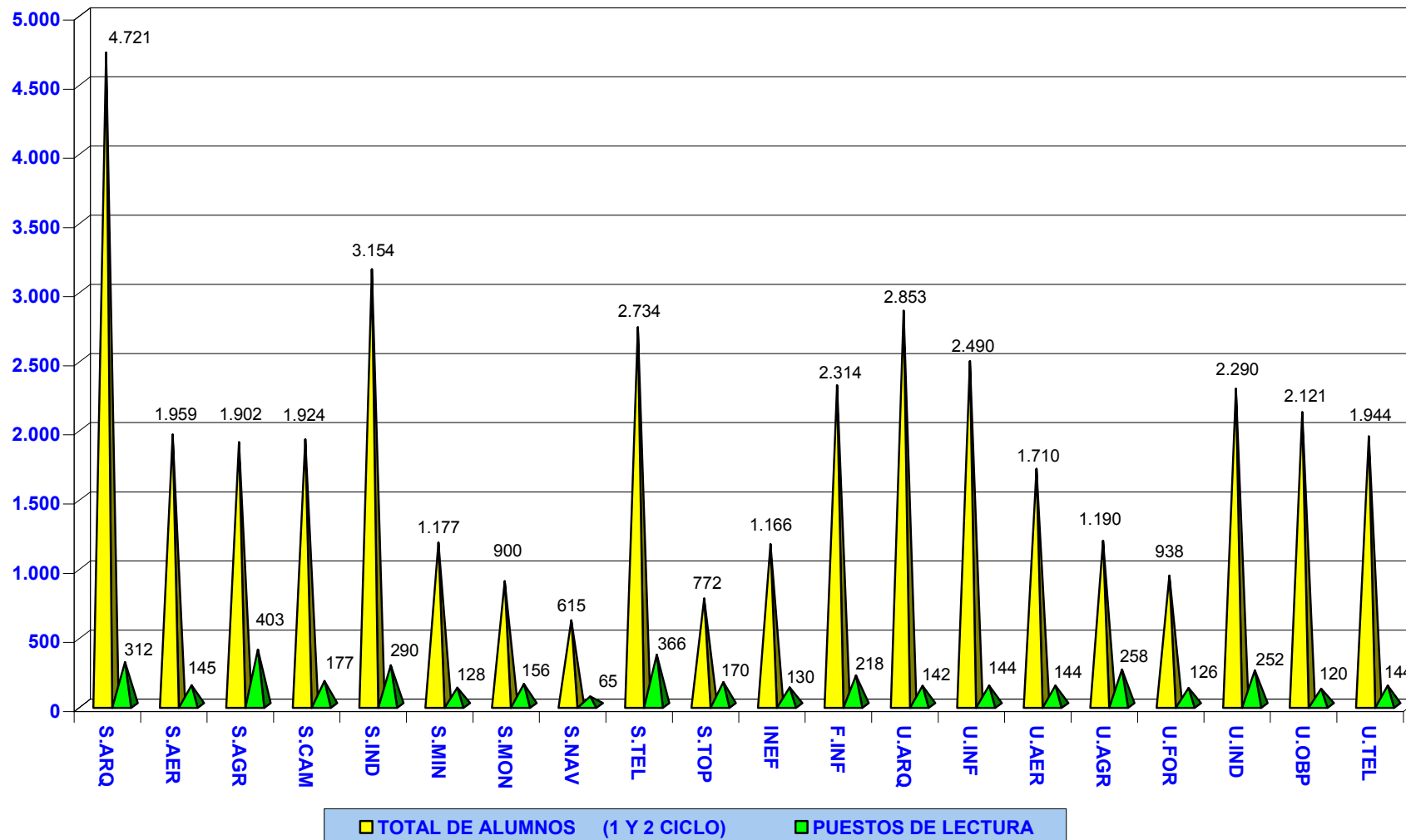

2. HORARIO DE APERTURA

BIBLIOTECAS	DIAS DE APERTURA ANUAL	HORAS DE APERTURA SEMANAL
E.T.S. ARQUITECTURA	303	67,00
E.T.S.I. AERONÁUTICOS + E.U.I.T. AERONÁUTICA	250	62,50
E.T.S.I. AGRÓNOMOS	248	60,00
E.T.S.I. CAMINOS	260	62,50
E.T.S.I. INDUSTRIALES	252	62,30
E.T.S.I. MINAS	325	65,00
E.T.S.I. MONTES	270	60,00
E.T.S.I. NAVALES	248	65,00
E.T.S.I. TELECOMUNICACIÓN	275	61,00
E.T.S.I. TOPOGRAFÍA	287	60,00
I.N.E.F	245	60,00
FACULTAD DE INFORMÁTICA	247	58,30
E.U. ARQUITECTURA TÉCNICA	214	57,25
E.U.I.T. AGRÍCOLA	222	56,75
E.U.I.T. FORESTAL	260	65,00
E.U.I.T. INDUSTRIAL	254	60,00
E.U.I.T. OBRAS PÚBLICAS	240	60,00
E.U.I.T. TELECOMUNICACIÓN + E.U. INFORMÁTICA	248	58,00
MEDIA	258	61,14

3. LOCALES

BIBLIOTECAS	PUNTOS DE SERVICIO (nº. de bibliotecas)	SUPERFICIE (metros cuadrados)	PUESTOS DE LECTURA	ESTANTERIAS (metros lineales)	
				Libre acceso	Depósitos
E.T.S. ARQUITECTURA	1	2.533	312	942,00	2.470,00
E.T.S.I. AERONÁUTICOS + E.U.I.T. AERONÁUTICA	2	2.373	289	1.740,00	850,00
E.T.S.I. AGRÓNOMOS	1	3.869	403	2.396,00	765,00
E.T.S.I. CAMINOS	1	1.285	177	492,00	2.580,00
E.T.S.I. INDUSTRIALES	1	980	290	510,00	2.240,00
E.T.S.I. MINAS*	1	1.224	128	315,05	2.852,65
E.T.S.I. MONTES	1	530	156	402,50	1.000,00
E.T.S.I. NAVALES	1	306	65	0,00	850,00
E.T.S.I. TELECOMUNICACIÓN	1	1.473	366	372,00	1.662,00
E.T.S.I. TOPOGRAFÍA	1	600	170	256,00	393,00
I.N.E.F	1	905	130	850,00	2.360,00
FACULTAD DE INFORMÁTICA	1	720	218	482,00	960,00
E.U. ARQUITECTURA TÉCNICA	1	429	142	220,00	601,53
E.U.I.T. AGRÍCOLA	1	1.225	258	598,60	1.027,30
E.U.I.T. FORESTAL	1	380	126	658,64	0,00
E.U.I.T. INDUSTRIAL	1	796	252	523,00	635,00
E.U.I.T. OBRAS PÚBLICAS	1	176	120	534,00	182,00
E.U.I.T. TELECOMUNICACIÓN + E.U. INFORMÁTICA	2	1.323	288	1.449,00	1.645,00
CEYDE	1	250	11	68,00	0
TOTAL	21	21.377	3.901	12.808,79	23.073,48

* En la ETSI Minas se corrigen los datos de los metros lineales de las estanterías de la Biblioteca, ya que debido a un error material los datos ofrecidos en años anteriores no correspondían con la realidad

4. EQUIPAMIENTO

BIBLIOTECAS	EQUIPO INFORMÁTICO		LECTORES Y REPRODUCTORES DIVERSOS (microformas, video, etc.)
	PCs y terminales de la plantilla	PCs y terminales de uso público	
E.T.S. ARQUITECTURA	29	39	47
E.T.S.I. AERONÁUTICOS + E.U.I.T. AERONÁUTICA	16	14	7
E.T.S.I. AGRÓNOMOS	7	9	9
E.T.S.I. CAMINOS	14	2	21
E.T.S.I. INDUSTRIALES	4	4	12
E.T.S.I. MINAS	9	4	9
E.T.S.I. MONTES	7	5	3
E.T.S.I. NAVALES	4	3	7
E.T.S.I. TELECOMUNICACIÓN	8	40	0
E.T.S.I. TOPOGRAFÍA	4	3	7
I.N.E.F	6	4	0
FACULTAD DE INFORMÁTICA	9	5	18
E.U. ARQUITECTURA TÉCNICA	5	8	19
E.U. INFORMÁTICA	5	5	42
E.U.I.T. AGRÍCOLA	5	9	3
E.U.I.T. FORESTAL	4	2	2
E.U.I.T. INDUSTRIAL	6	7	6
E.U.I.T. OBRAS PÚBLICAS	6	4	10
E.U.I.T. TELECOMUNICACIÓN	4	4	16
TOTAL	152	171	238

5.1 PRESUPUESTO: INVERSIONES*

BIBLIOTECAS	INVERSIONES EN FONDOS BIBLIOGRÁFICOS (Euros)				GASTO EN INFORMACIÓN ELECTRÓNICA (Euros)
	Compra Monografías	Suscripción publicaciones periódicas	Compra/ Acceso bases de datos	Otros materiales documentales	
E.T.S. ARQUITECTURA	76.985,00	1.384,00	5.895,00	0,00	5.895,00
E.T.S.I. AERONÁUTICOS	41.594,44	11.664,31	1.765,00	0,00	1.765,00
E.T.S.I. AGRÓNOMOS	39.194,00	8.429,00	0,00	0,00	0,00
E.T.S.I. CAMINOS	17.547,98	25.741,12	13.096,70	1.325,00	13.096,70
E.T.S.I. INDUSTRIALES	33.650,00	15.350,00	0,00	0,00	0,00
E.T.S.I. MINAS	10.146,12	61.940,29	0,00	590,84	0,00
E.T.S.I. MONTES	22.488,40	31.938,34	0,00	0,00	0,00
E.T.S.I. NAVALES	26.671,47	2.375,78	1.042,22	0,00	1.909,26
E.T.S.I. TELECOMUNICACIÓN	41.303,03	21.980,00	2.600,00	0,00	2.600,00
E.T.S.I. TOPOGRAFÍA	10.282,95	2.601,77	0,00	442,92	0,00
I.N.E.F.	21.310,10	45.150,71	3.220,16	0,00	3.220,16
FACULTAD DE INFORMÁTICA	47.117,00	53.657,68	0,00	0,00	0,00
E.U. ARQUITECTURA TÉCNICA	16.154,89	3.538,67	3.888,04	29,00	3.888,04
E.U. INFORMÁTICA	16.459,03	31.358,14	3.792,04	0,00	3.792,04
E.U.I.T. AERONÁUTICA	35.510,26	10.016,47	0,00	0,00	0,00
E.U.I.T. AGRÍCOLA	19.165,94	14.681,19	0,00	610,39	610,39
E.U.I.T. FORESTAL	18.199,58	2.442,86	278,90	0,00	278,90
E.U.I.T. INDUSTRIAL	23.965,08	6.137,02	0,00	345,31	0,00
E.U.I.T. OBRAS PÚBLICAS	20.229,97	5.318,04	0,00	0,00	0,00
E.U.I.T. TELECOMUNICACIÓN	22.842,89	19.708,09	3.138,69	0,00	3.138,69
COOR. BIBLIOT.	7.440,43	0,00	313.534,16	0,00	313.534,16
TOTAL	568.258,56	375.413,48	352.250,91	3.343,46	353.728,34
TOTAL ABSOLUTO	1.299.266,41				353.728,34

* Ver notas aclaratorias sobre las inversiones en hoja aparte (pag. 13)

NOTAS ACLARATORIAS SOBRE EL PUNTO 5.1

1.- Gasto en Información Electrónica: este apartado incluye la información recogida en los dos apartados anteriores (compra/acceso bases de datos y otros materiales documentales).

2.- En las siguientes Escuelas: E.T.S. Arquitectura, E.T.S.I. Aeronáuticos, E.T.S.I. Navales, E.T.S.I. Telecomunicación, E.T.S.I. Topografía, Facultad de Informática, E.U. Arquitectura Técnica, E.U.I.T. Aeronáutica, E.U.I.T. Agrícola y E.U.I.T. Forestal, se observa una discrepancia entre las inversiones del 2004 y las del 2005 (que se presentan en esta memoria). Esto se debe a que dichas Escuelas pagaban las suscripciones a publicaciones periódicas del año en curso de forma adelantada, es decir, con el presupuesto del ejercicio anterior.

En 2006 la gestión del concurso único de revistas para toda la UPM establece una detracción presupuestaria para las suscripciones del 2006 procedente del presupuesto del ejercicio del 2006 de cada Escuela. De tal manera que el dinero que estas Escuelas habían reservado en el ejercicio 2005 para publicaciones periódicas se destina a la compra de monografías en algunos casos (de ahí el incremento en la inversión de monografías) o bien a otros conceptos a juicio de la Escuela.

En las estadísticas del 2006, y gracias al concurso único para publicaciones periódicas, estos datos se normalizarán.

3.- Los datos de la E.U.I.T. Obras Públicas sobre sus inversiones en fondos bibliográficos son estimativos, ya que la Escuela no ha podido proporcionar la inversión desglosada en monografías y publicaciones periódicas, por lo tanto se ha hecho una estimación a partir del global de la inversión.

5.2 PRESUPUESTO: FUENTES DE FINANCIACIÓN

BIBLIOTECAS	FUENTES DE FINANCIACIÓN DE INVERSIONES									
	Presupuesto biblioteca		Presupuesto U.P.M.		Presupuesto Escuela/Fac.		Presupuesto departamentos		Subvenciones externas a la U.P.M.	
	EUROS	%	EUROS	%	EUROS	%	EUROS	%	EUROS	%
E.T.S. ARQUITECTURA	55.865,00	66,30	8.500,00	10,10	10.485,00	12,40	9.414,00	11,20	0,00	0,00
E.T.S.I. AERONÁUTICOS	26.746,68	48,61	8.500,00	15,45	0,00	0,00	13.777,07	25,04	6.000,00	10,90
E.T.S.I. AGRÓNOMOS	39.122,00	82,16	8.500,00	17,84	0,00	0,00	0,00	0,00	0,00	0,00
E.T.S.I. CAMINOS	49.211,04	65,19	8.499,76	11,26	0,00	0,00	17.775,81	23,55	0,00	0,00
E.T.S.I. INDUSTRIALES	6.200,00	12,65	8.500,00	17,35	34.300,00	70,00	0,00	0,00	0,00	0,00
E.T.S.I. MINAS	68.740,73	75,14	8.500,00	9,29	0,00	0,00	14.240,19	15,57	0,00	0,00
E.T.S.I. MONTES	0,00	0,00	8.484,28	15,59	30.896,52	56,76	15.045,95	27,65	0,00	0,00
E.T.S.I. NAVALES	0,00	0,00	8.498,12	28,24	14.084,66	46,81	7.506,69	24,95	0,00	0,00
E.T.S.I. TELECOMUNICACIÓN	57.500,00	70,13	8.500,00	10,37	0,00	0,00	16.000,00	19,50	0,00	0,00
E.T.S.I. TOPOGRAFÍA	0,00	0,00	8.497,09	63,75	2.364,77	17,74	2.467,78	18,51	0,00	0,00
I.N.E.F.	61.180,97	87,80	8.500,00	12,20	0,00	0,00	0,00	0,00	0,00	0,00
FACULTAD DE INFORMÁTICA	78.619,00	74,54	8.500,00	8,06	0,00	0,00	18.357,00	17,40	0,00	0,00
E.U. ARQUITECTURA TÉCNICA	0,00	0,00	8.500,00	22,87	15.110,60	40,65	13.557,67	36,48	0,00	0,00
E.U. INFORMÁTICA	43.109,21	83,53	8.500,00	16,47	0,00	0,00	0,00	0,00	0,00	0,00
E.U.I.T. AERONÁUTICA	29.999,52	65,89	8.500,00	18,67	0,00	0,00	7.027,21	15,44	0,00	0,00
E.U.I.T. AGRÍCOLA	0,00	0,00	8.498,45	30,01	16.300,97	57,55	3.524,57	12,44	0,00	0,00
E.U.I.T. FORESTAL	27.216,76	13,02	8.500,00	40,62	0,00	0,00	9.699,58	46,36	0,00	0,00
E.U.I.T. INDUSTRIAL	0,00	0,00	8.499,68	27,91	14.220,84	46,71	7.726,89	25,38	0,00	0,00
E.U.I.T. OBRAS PÚBLICAS	0,00	0,00	8.500,00	32,64	14.450,93	55,50	3.088,93	11,86	0,00	0,00
E.U.I.T. TELECOMUNICACIÓN	37.189,67	81,40	8.500,00	18,60	0,00	0,00	0,00	0,00	0,00	0,00
COORD. BIBLIOT.	0,00	0,00	475.670,72	100,00	0,00	0,00	0,00	0,00	0,00	0,00
TOTAL	580.700,58	39,35	645.648,10	25,11	152.214,29	19,24	159.209,34	15,78	6000,00	0,52

PRESUPUESTO DE BIBLIOTECAS: INVERSIONES EN FONDOS BIBLIOGRÁFICOS (En euros)

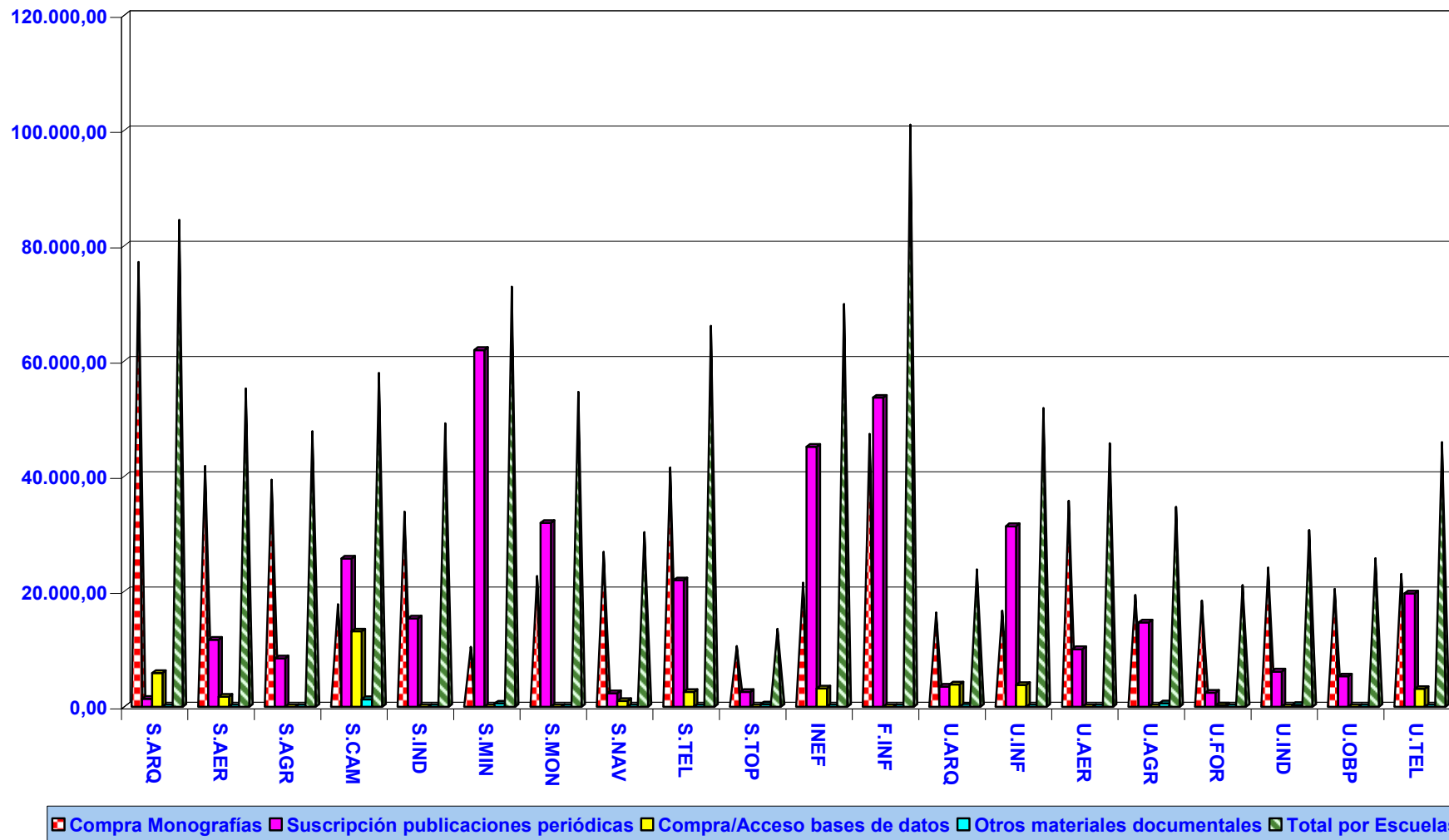

INVERSIONES 2005: COMPRA DE MONOGRAFÍAS

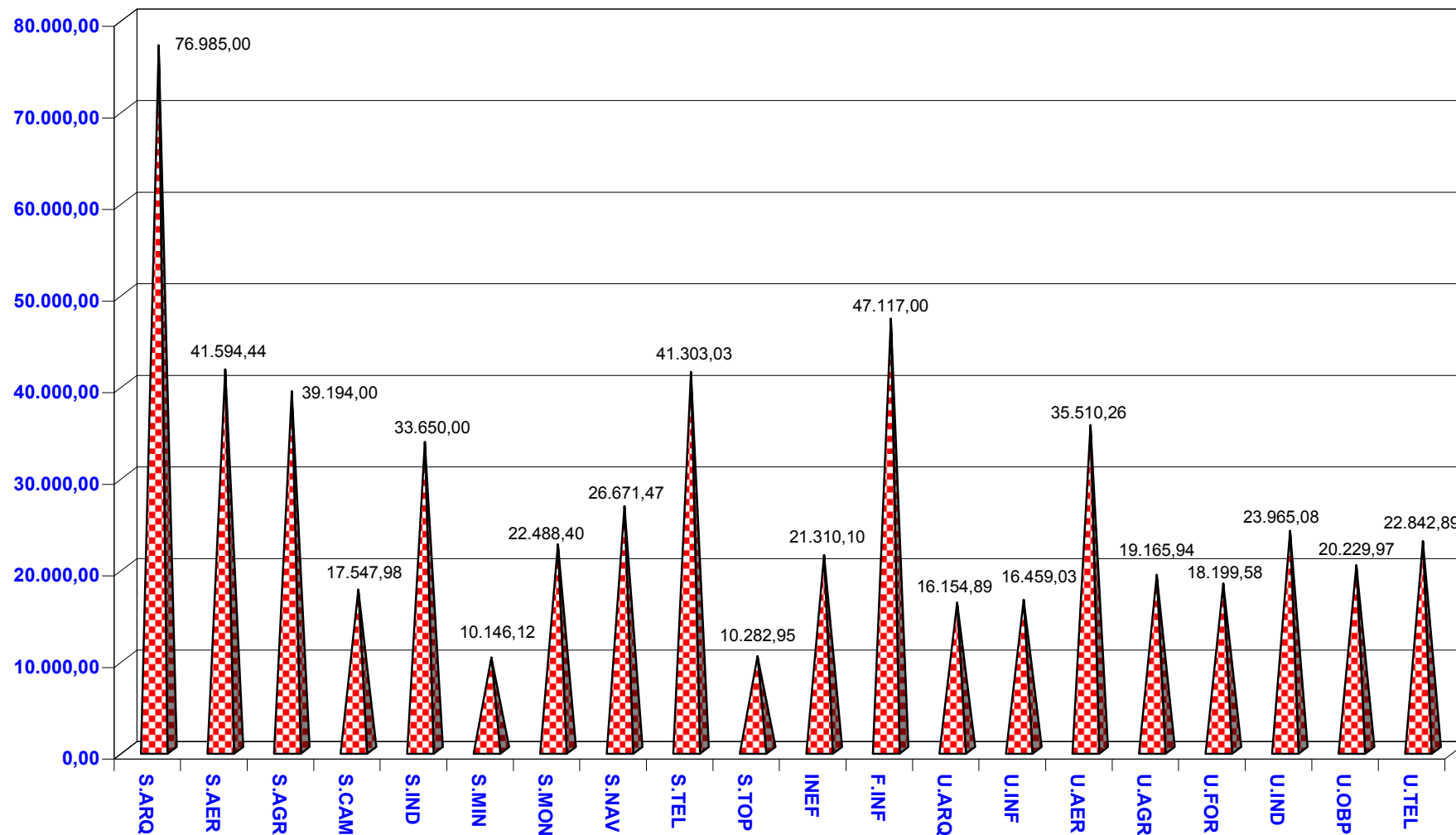

INVERSIONES 2005: SUSCRIPCIÓN EN PUBLICACIONES PERIÓDICAS *

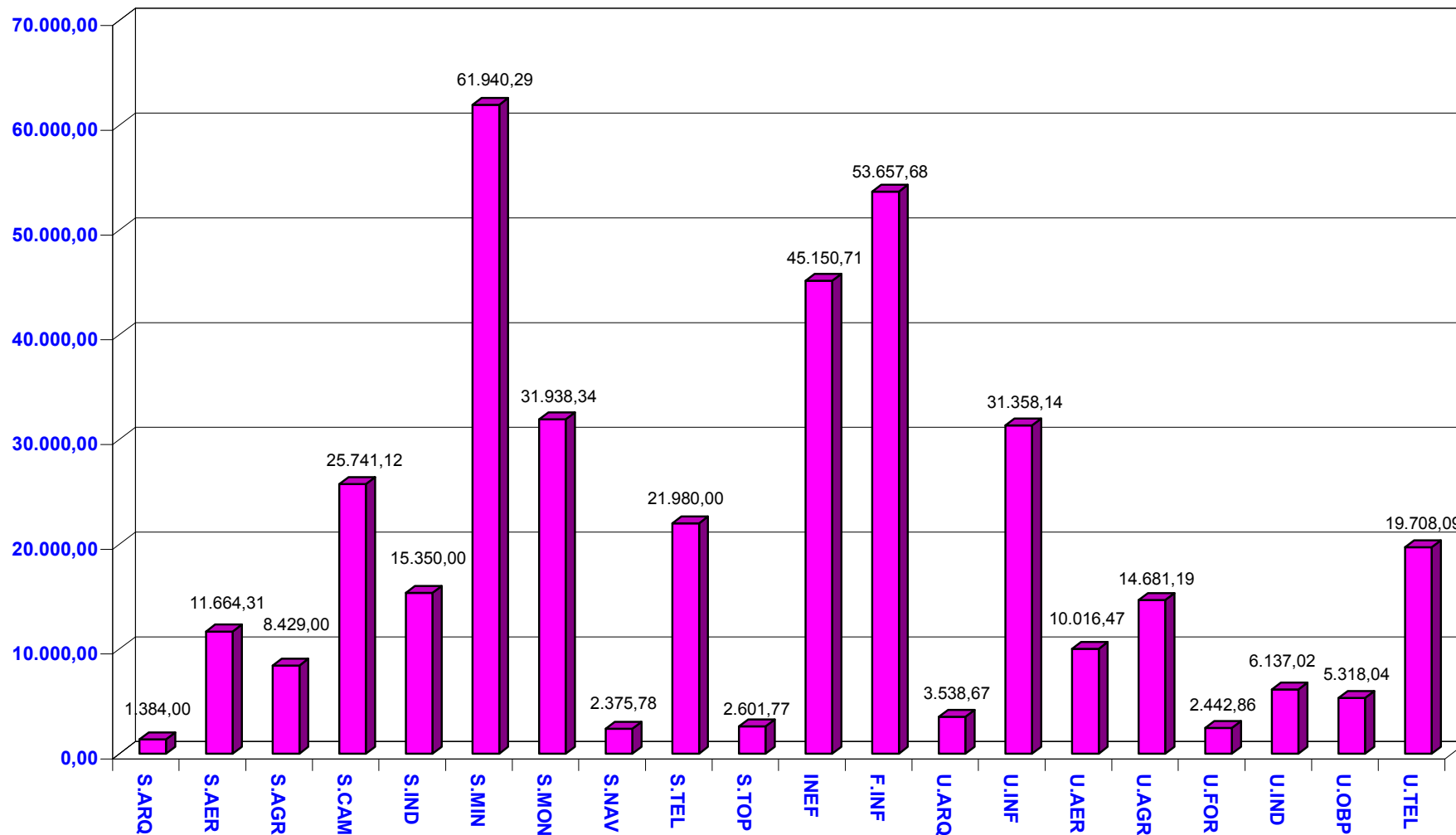

* Ver pag. 13: Notas aclaratorias sobre el punto 5.1, apartado 2 (regularización de publicaciones periódicas para 2006 mediante concurso).

INVERSIONES 2005: COMPRA/ACCESO DE BASES DE DATOS

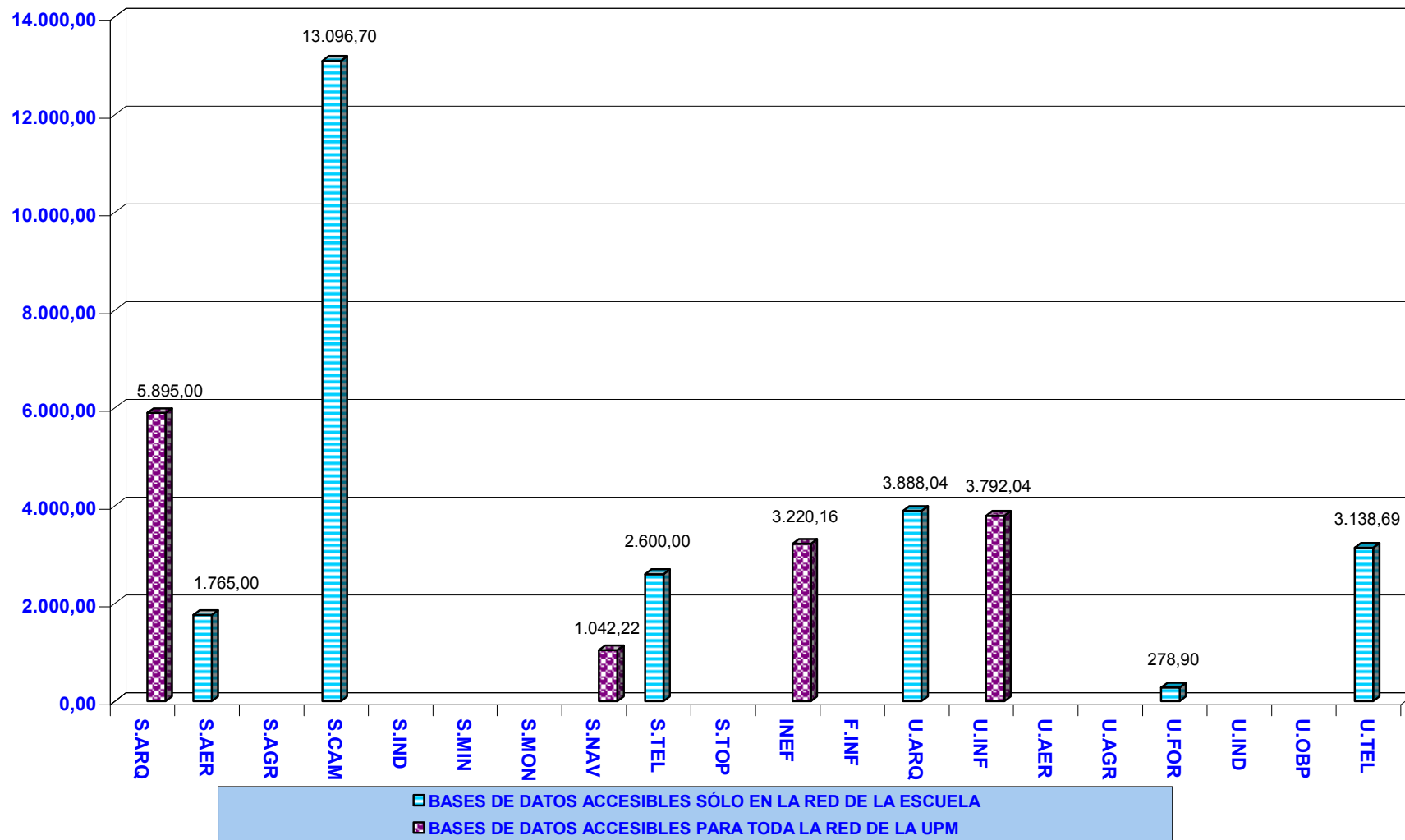

INVERSIONES 2005: OTROS MATERIALES DOCUMENTALES

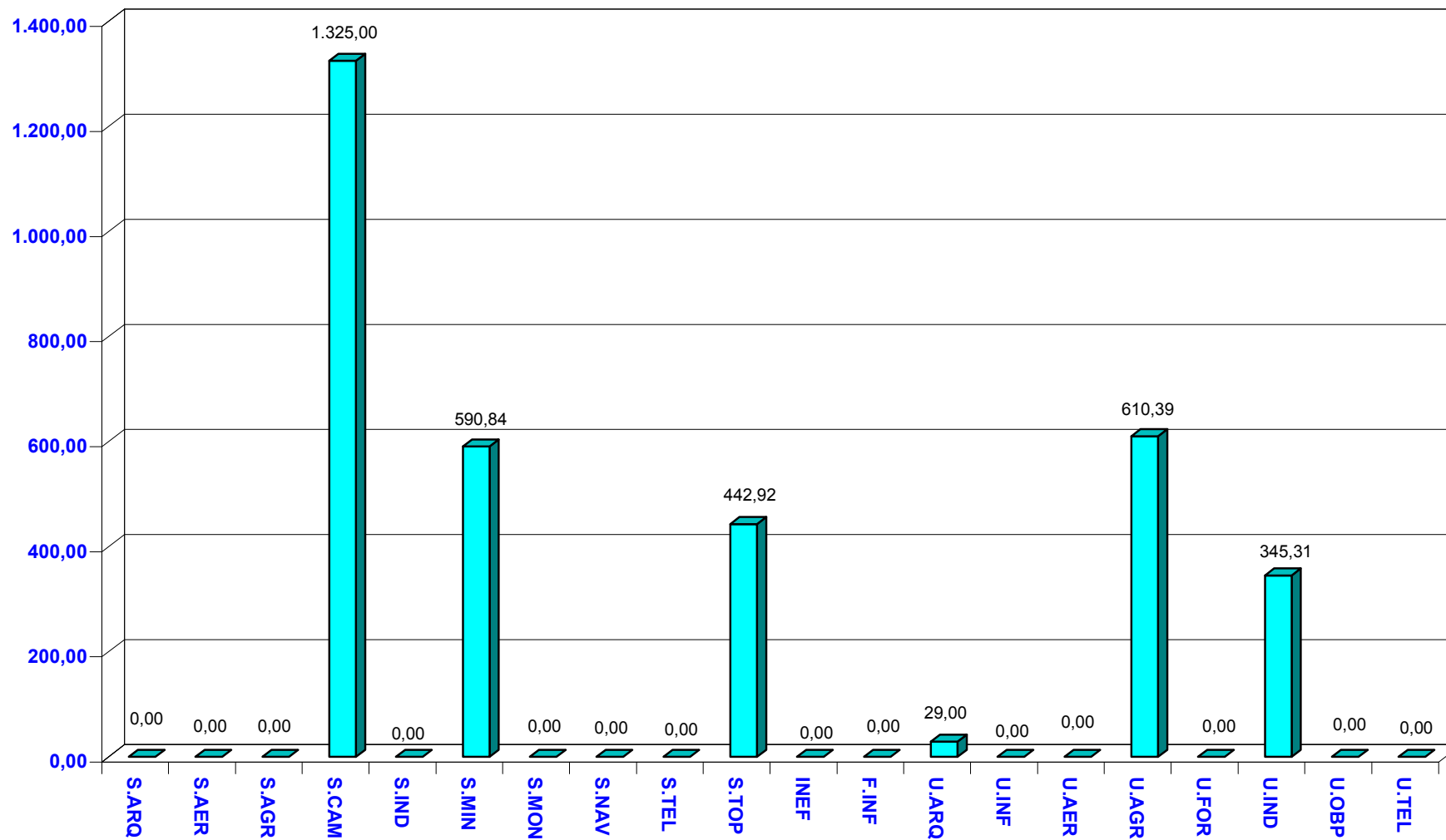

PRESUPUESTO DE BIBLIOTECAS: TOTAL POR ESCUELAS (En euros)

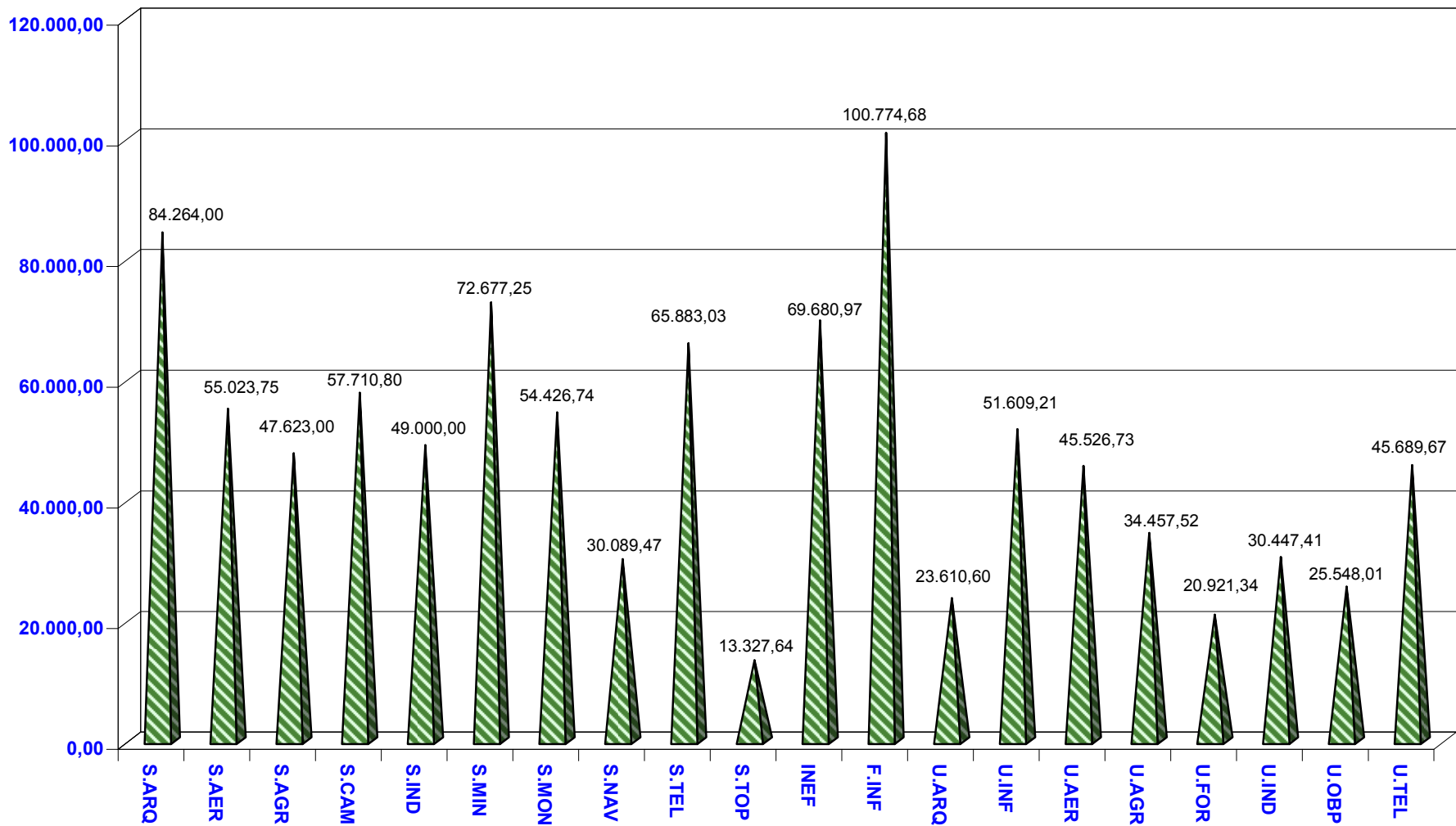

6. PLANTILLA

BIBLIOTECAS	PLANTILLA			CURSOS DE FORMACIÓN		
	A LG1	B LG2	C D E LG3 LG4 LG5	Estudiantes becarios*	Número de cursos	Número de asistentes
E.T.S. ARQUITECTURA	4		12	5	6	10
E.T.S.I. AERONÁUTICOS	2		7	5	6	6
E.T.S.I. AGRÓNOMOS	2		9	0	4	2
E.T.S.I. CAMINOS	3		9	2	15	7
E.T.S.I. INDUSTRIALES	2		4	0	6	4
E.T.S.I. MINAS	2		7	4	21	6
E.T.S.I. MONTES	2		6	1	7	5
E.T.S.I. NAVALES	2		4	1	3	8
E.T.S.I. TELECOMUNICACIÓN	3		7	1	10	9
E.T.S.I. TOPOGRAFÍA	2		5	0	10	13
I.N.E.F	3		7	2	26	8
FACULTAD DE INFORMÁTICA	3		9	1	9	7
E.U. ARQUITECTURA TÉCNICA	2		5	2	7	4
E.U. INFORMÁTICA	2		4	2	11	4
E.U.I.T. AERONÁUTICA	2		6	1	5	5
E.U.I.T. AGRÍCOLA	2		5	0	5	7
E.U.I.T. FORESTAL	2		5	0	5	4
E.U.I.T. INDUSTRIAL	2		5	0	8	14
E.U.I.T. OBRAS PÚBLICAS	2		5	1	2	2
E.U.I.T. TELECOMUNICACIÓN	2		5	0	18	6
CEYDE	1		2	0	0	0
UNIDAD DE RESTAURACIÓN	0		1	0	0	0
COORD. BIBLIOT.	4		4	0	4	2
TOTAL	51		133	28	188	133

* Los datos de este apartado difieren de los datos a Rebiun, ya que nos piden el número de becarios equivalente a una jornada laboral; y en cambio aquí se da el número de becarios de cada centro al margen del número de horas que hagan.

PLANTILLA DE LAS BIBLIOTECAS DISTRIBUIDA POR CATEGORÍAS PROFESIONALES

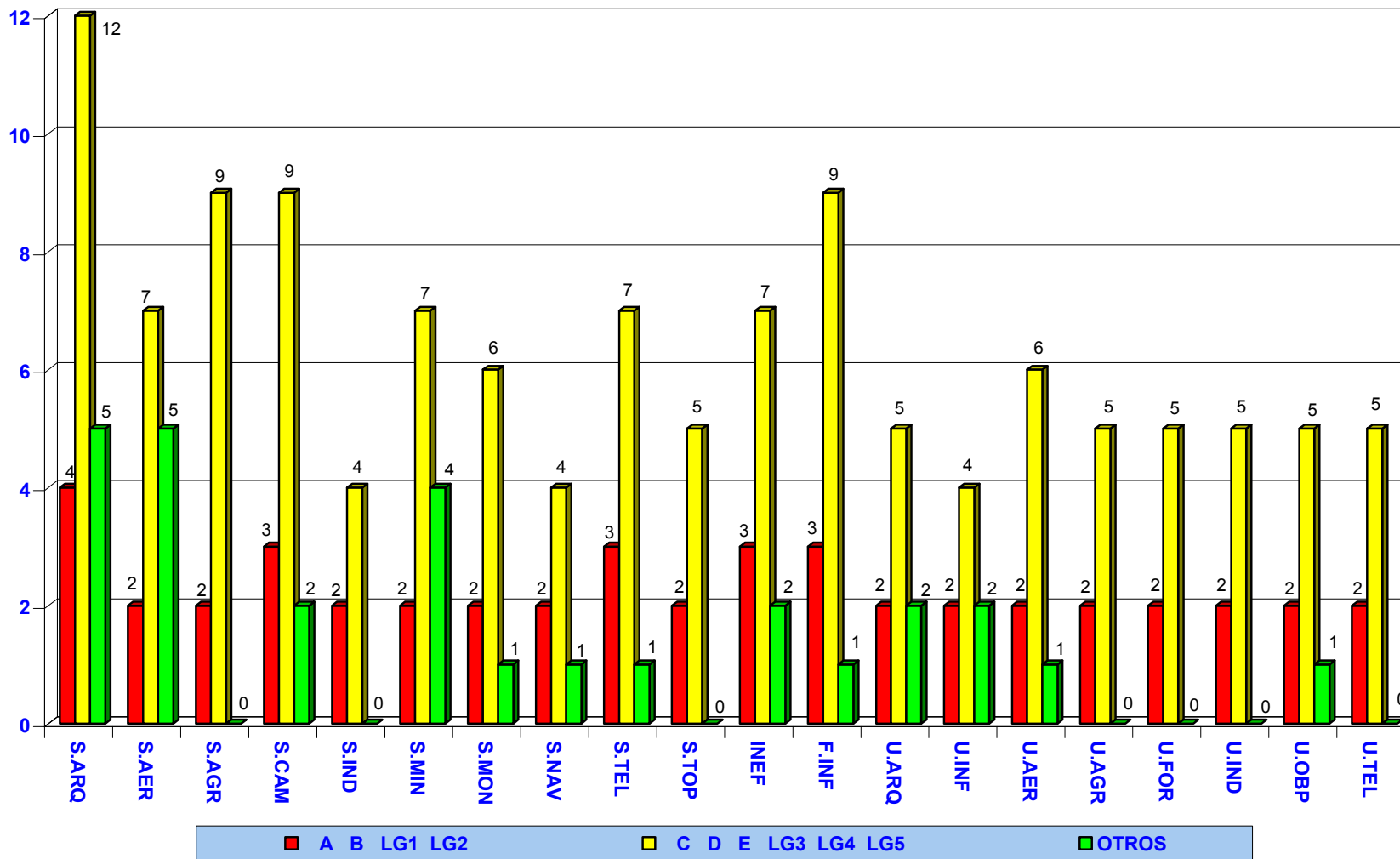

7.1 COLECCIONES

BIBLIOTECAS	MONOGRAFÍAS				PUBLICACIONES PERIÓDICAS			
	TOTAL VOLUMENES A 31-12-2005	INGRESADAS EN EL AÑO			TOTAL TÍTULOS A 31- 12-2005	EN CURSO DE RECEPCION		
		Compra	Donativo e intercambio	TOTAL		Compra	Donativo e intercambio	TOTAL
E.T.S. ARQUITECTURA	73.481	1.681	2.241	3.922	800	119	53	172
E.T.S.I. AERONÁUTICOS	46.617	785	212	997	466	152	24	176
E.T.S.I. AGRÓNOMOS	41.192	1.151	253	1.404	1.032	53	68	121
E.T.S.I. CAMINOS	59.943	459	186	645	984	119	40	159
E.T.S.I. INDUSTRIALES	37.973	553	224	777	1.310	30	120	150
E.T.S.I. MINAS	72.792	540	575	1.115	1.120	198	21	219
E.T.S.I. MONTES	69.752	780	758	1.538	1.129	88	129	217
E.T.S.I. NAVALES	22.269	395	189	584	384	65	22	87
E.T.S.I. TELECOMUNICACIÓN	33.600	700	20	720	640	43	1	44
E.T.S.I. TOPOGRAFÍA	10.596	277	51	328	223	52	5	57
I.N.E.F	60.213	791	816	1.607	1.130	183	62	245
FACULTAD DE INFORMÁTICA	28.473	1.012	215	1.227	515	60	41	101
E.U. ARQUITECTURA TECNICA	22.428	806	89	895	328	41	34	75
E.U. INFORMÁTICA	22.690	835	0	835	190	61	29	90
E.U.I.T. AERONÁUTICA	24.290	1.057	188	1.245	139	27	0	27
E.U.I.T. AGRÍCOLA	23.498	569	571	1.140	584	98	82	180
E.U.I.T. FORESTAL	17.902	525	97	622	74	46	17	63
E.U.I.T. INDUSTRIAL	23.618	655	76	731	194	43	9	52
E.U.I.T. OBRAS PÚBLICAS	15.922	516	106	622	211	36	28	64
E.U.I.T. TELECOMUNICACIÓN	20.783	870	0	870	154	44	22	66
TOTAL	728.032	14.957	6.867	21.824	11.607	1.558	807	2.365

7.2 COLECCIONES

BIBLIOTECAS	MATERIAL NO LIBRARIO											
	TOTAL A 31-12-2005						INGRESADOS EN EL AÑO 2005					
	Mapas	Fotografías y diapositivas	Microformas	Registros sonoros	Videos y DVDs	CD-ROMs	Mapas	Fotografías y diapositivas	Microformas	Registros sonoros	Videos y DVDs	CD-ROMs
E.T.S. ARQUITECTURA	4.200	0	2.300	0	336	75	0	0	0	0	48	0
E.T.S.I. AERONÁUTICOS	0	0	23.978	0	240	224	0	0	0	0	0	23
E.T.S.I. AGRÓNOMOS	582	0	15.991	0	255	65	0	0	1.814	0	0	17
E.T.S.I. CAMINOS	3.099	576	10.231	12	560	105	1.114	0	1.062	0	20	35
E.T.S.I. INDUSTRIALES	1.100	0	0	0	350	220	0	0	0	0	0	25
E.T.S.I. MINAS	2.034	707	18.357	0	1.387	150	10	7	1.052	0	74	136
E.T.S.I. MONTES	8.728	0	13.886	0	137	255	8	0	797	0	5	67
E.T.S.I. NAVALES	8	0	0	0	574	117	0	0	0	0	21	18
E.T.S.I. TELECOMUNICACIÓN	0	0	0	0	140	200	0	0	0	0	1	0
E.T.S.I. TOPOGRAFÍA	1.275	927	0	12	455	124	234	0	0	0	14	16
I.N.E.F	101	0	833	32	480	175	0	0	0	0	40	50
FACULTAD DE INFORMÁTICA	0	0	19.556	0	163	116	0	0	507	0	11	3
E.U. ARQUITECTURA TÉCNICA	0	0	0	0	144	120	0	0	0	0	9	27
E.U. INFORMÁTICA	0	0	0	0	298	101	0	0	0	0	0	0
E.U.I.T. AERONÁUTICA	0	0	0	0	185	53	0	0	0	0	0	0
E.U.I.T. AGRÍCOLA	1.253	0	0	0	154	63	0	0	0	0	0	11
E.U.I.T. FORESTAL	1.806	0	0	0	233	134	0	0	0	0	16	8
E.U.I.T. INDUSTRIAL	0	0	0	0	306	68	0	0	0	0	69	2
E.U.I.T. OBRAS PÚBLICAS	2.462	0	0	0	316	530	19	0	0	0	0	46
E.U.I.T. TELECOMUNICACIÓN	0	0	0	0	184	49	0	0	0	0	12	0
TOTAL	26.648	2.210	105.132	56	6.897	2.944	1.385	7	5.232	0	340	484

7.3 COLECCIONES

BIBLIOTECAS	MONOGRAFÍAS ELECTRÓNICAS	REVISTAS ELECTRÓNICAS	BASE DE DATOS A LAS QUE SE ACCEDE	OTROS RECURSOS ELECTRÓNICOS	DOCUMENTOS CATALOGADOS EN 2005	FONDOS BIBLIOGRÁFICOS INFORMATIZADOS*	
						Volúmenes	Títulos
E.T.S. ARQUITECTURA	0	3	4	1	3.583	73.481	46.140
E.T.S.I. AERONÁUTICOS	19.223	79	8	1	1.107	25.283	18.838
E.T.S.I. AGRÓNOMOS	0	0	0	0	3.907	22.447	12.366
E.T.S.I. CAMINOS	3	40	2	0	5.684	49.189	33.854
E.T.S.I. INDUSTRIALES	0	0	0	0	2.001	23.817	16.492
E.T.S.I. MINAS	0	0	0	0	2.508	39.808	27.331
E.T.S.I. MONTES	0	0	0	0	4.975	54.820	39.989
E.T.S.I. NAVALES	33	2	0	0	1.438	19.237	14.127
E.T.S.I. TELECOMUNICACIÓN	0	0	2	0	6.303	26.354	19.333
E.T.S.I. TOPOGRAFÍA	0	7	0	0	972	12.006	9.031
I.N.E.F	0	0	0	0	2.103	34.698	22.146
FACULTAD DE INFORMÁTICA	0	7	0	0	1.349	28.355	17.528
E.U. ARQUITECTURA TÉCNICA	0	0	3	0	1.628	16.869	10.211
E.U. INFORMÁTICA	0	0	1	0	1.013	24.169	13.629
E.U.I.T. AERONÁUTICA	0	0	0	0	3.091	23.990	17.930
E.U.I.T. AGRÍCOLA	0	0	0	0	1.266	21.301	14.426
E.U.I.T. FORESTAL	0	0	1	0	895	15.702	10.195
E.U.I.T. INDUSTRIAL	0	0	0	0	1.870	20.229	13.895
E.U.I.T. OBRAS PÚBLICAS	0	0	1	0	755	16.607	10.662
E.U.I.T. TELECOMUNICACIÓN	0	0	4	0	1.042	18.573	10.649
COORD. BIBLIOT.	106	17.973	43	0	0	0	0
TOTAL	19.365	18.111	69	2	47.490	566.935	378.772

* La diferencia entre los volúmenes informatizados y el total de volúmenes (a 31-12-2005) en las Bibliotecas de Topografía, Informática y Obras Públicas se debe a la catalogación analítica de congresos publicados en números de revistas.

MONOGRAFÍAS: TOTAL VOLÚMENES Y VOLÚMENES INFORMATIZADOS

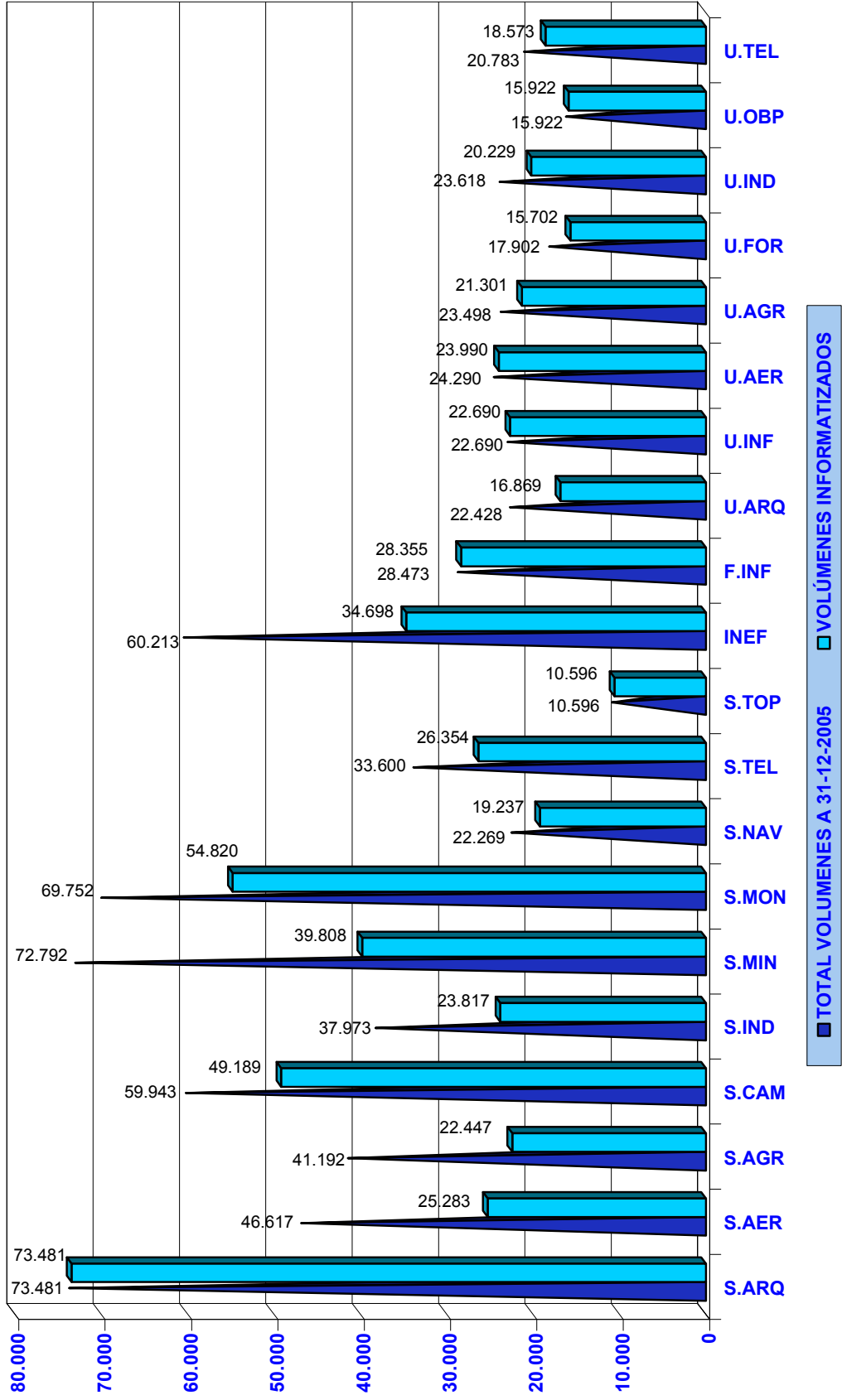

PORCENTAJE DE VOLÚMENES INFORMATIZADOS

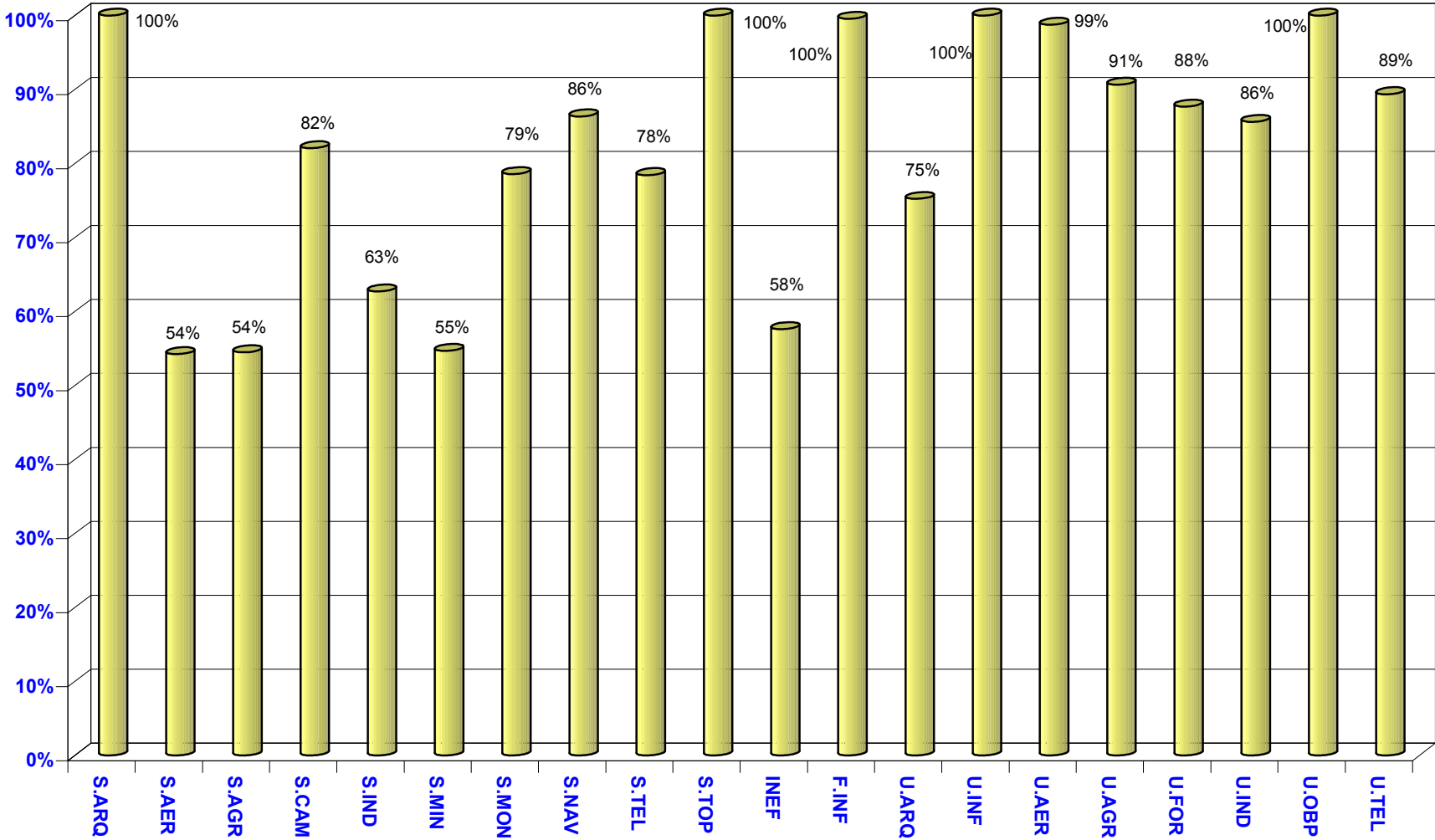

PUBLICACIONES PERIÓDICAS: TOTAL TÍTULOS

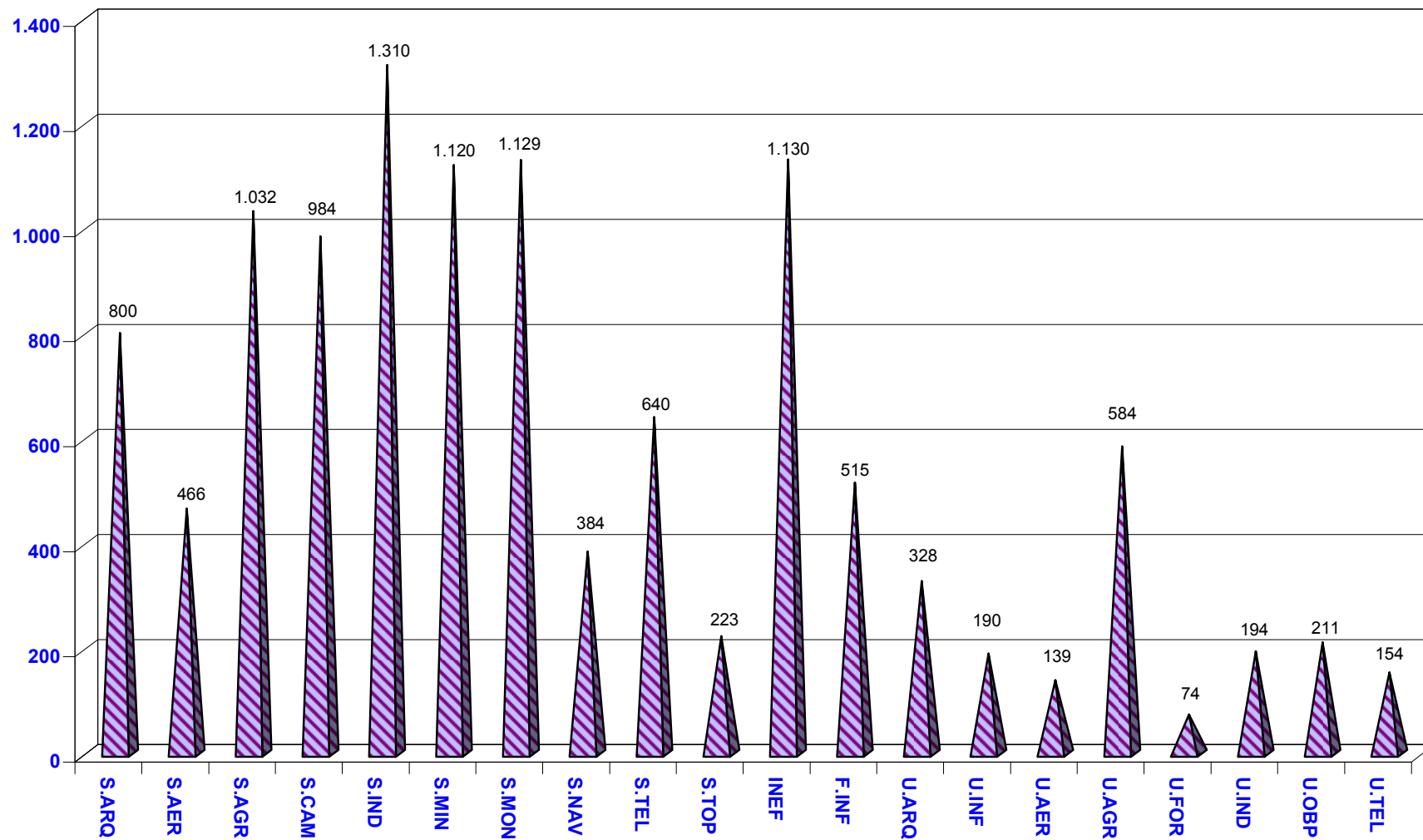

PUBLICACIONES PERIÓDICAS: TOTAL TÍTULOS Y TÍTULOS EN CURSO

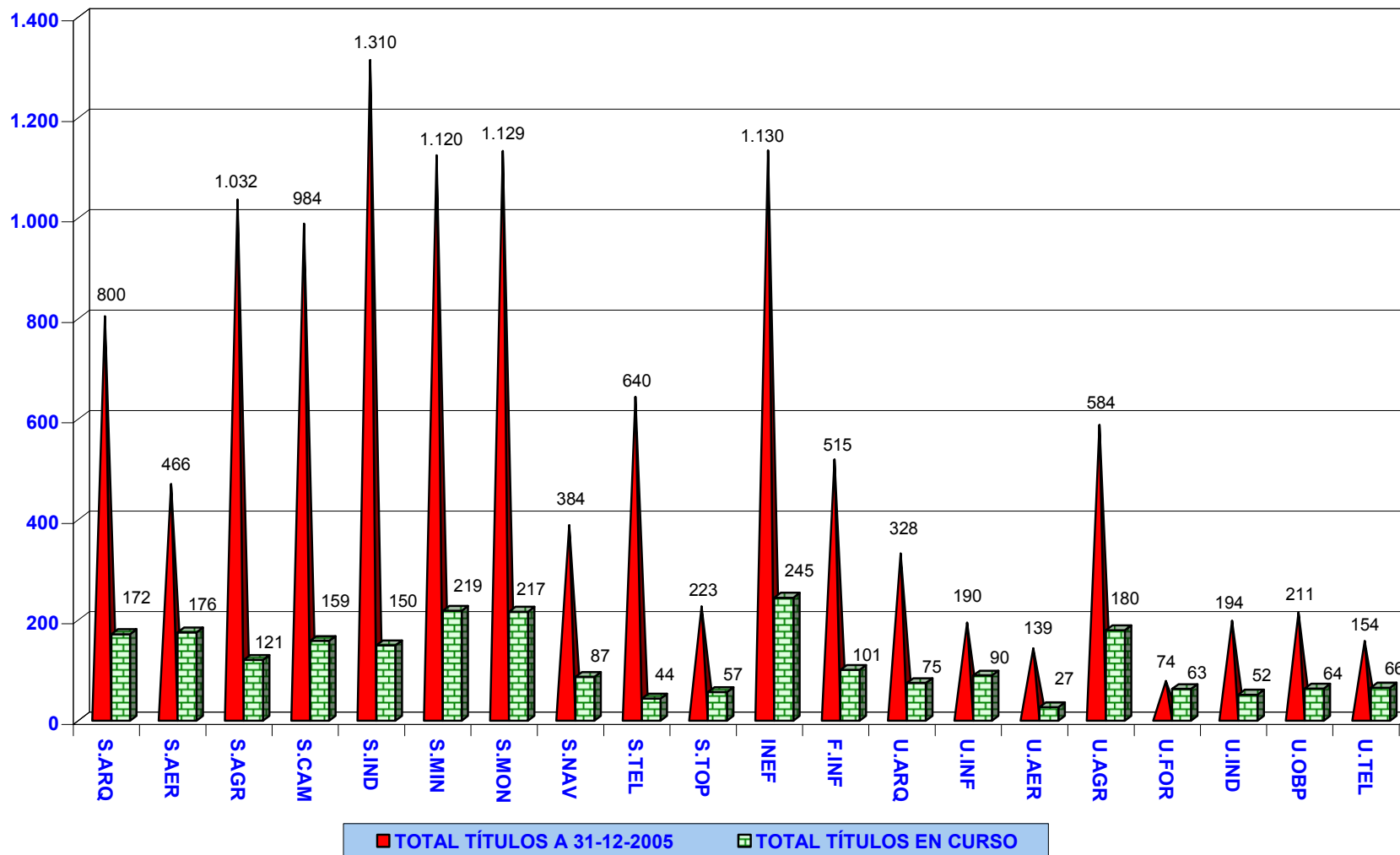

8.1 SERVICIOS

BIBLIOTECAS	NÚMERO DE ENTRADAS A LAS BIBLIOTECAS*	PRÉSTAMOS DOMICILIARIOS	RENOVACIONES	FORMACIÓN DE USUARIOS	
				Número de cursos	Número de asistentes
E.T.S. ARQUITECTURA	ND	47.855	4.573	14	70
E.T.S.I. AERONÁUTICOS	ND	16.239	248	1	18
E.T.S.I. AGRÓNOMOS	143.625	12.660	1.158	2	14
E.T.S.I. CAMINOS	180.920	11.099	1.085	25	171
E.T.S.I. INDUSTRIALES	ND	12.506	351	19	120
E.T.S.I. MINAS	144.703	8.118	314	2	72
E.T.S.I. MONTES	26.755	9.285	460	1	10
E.T.S.I. NAVALES	62.565	6.588	1.705	3	42
E.T.S.I. TELECOMUNICACIÓN	ND	11.191	987	5	400
E.T.S.I. TOPOGRAFÍA	174.906	2.498	334	0	0
I.N.E.F	110.830	12.299	135	4	24
FACULTAD DE INFORMÁTICA	ND	10.752	1.117	1	105
E.U. ARQUITECTURA TÉCNICA	ND	8.273	560	13	490
E.U. INFORMÁTICA	200.671	11.063	217	0	0
E.U.I.T. AERONÁUTICA	ND	17.613	644	5	5
E.U.I.T. AGRÍCOLA	133.916	5.676	755	0	0
E.U.I.T. FORESTAL	97.553	6.696	489	0	0
E.U.I.T. INDUSTRIAL	161.550	10.821	902	0	0
E.U.I.T. OBRAS PÚBLICAS	408.361	3.620	392	0	0
E.U.I.T. TELECOMUNICACION	200.671	10.962	194	0	0
TOTAL	2.047.026	235.814	16.620	95	1.541

* ND: no se pueden dar datos al carecer, en 2005, de sistema automático para la contabilización de las entradas.

8.2 SERVICIOS: RECURSOS ELECTRÓNICOS

BIBLIOTECAS	VISITAS A LAS PÁGINAS WEB DE LAS BIBLIOTECAS	CONSULTAS A BASES DE DATOS	CONSULTAS A OTROS RECURSOS ELECTRÓNICOS	CONSULTA DE MONOGRAFÍAS ELECTRÓNICAS		CONSULTA DE REVISTAS ELECTRÓNICAS	
				Nº. de búsquedas en sumarios o índices	Nº. de consultas a monografías	Nº. de búsquedas en sumarios o índices	Nº. de artículos descargados
E.T.S. ARQUITECTURA	39.998	4.632	-	-	-	-	-
E.T.S.I. AERONÁUTICOS	145.129	53.260	11.686	3.228	3.328	11.396	-
E.T.S.I. AGRÓNOMOS	-	-	-	-	-	-	-
E.T.S.I. CAMINOS	-	-	-	-	-	-	-
E.T.S.I. INDUSTRIALES	-	-	-	-	-	-	-
E.T.S.I. MINAS	-	-	-	-	-	-	-
E.T.S.I. MONTES	-	-	-	-	-	-	-
E.T.S.I. NAVALES	4.100	-	-	-	-	-	-
E.T.S.I. TELECOMUNICACIÓN	-	-	-	-	-	-	-
E.T.S.I. TOPOGRAFÍA	-	-	-	-	-	-	-
I.N.E.F	-	-	-	-	-	-	-
FACULTAD DE INFORMÁTICA	-	-	-	-	-	-	-
E.U. ARQUITECTURA TÉCNICA	-	352	-	-	-	-	-
E.U. INFORMÁTICA	-	-	-	-	-	-	-
E.U.I.T. AERONÁUTICA	-	-	-	-	-	-	-
E.U.I.T. AGRÍCOLA	-	-	-	-	-	-	-
E.U.I.T. FORESTAL	-	120	-	-	-	152	15
E.U.I.T. INDUSTRIAL	-	-	-	-	-	-	-
E.U.I.T. OBRAS PÚBLICAS	-	208	-	-	-	-	-
E.U.I.T. TELECOMUNICACION	-	-	-	-	-	-	-
COORD. BIBLIOT.*	303.236	219.839	-	-	7.158	107.553	115.339
TOTAL	492.463	278.411	11.686	3.228	10.486	119.101	115.354

* Los editores de recursos electrónicos no proporcionan datos desglosados; estos corresponden a todo el rango IP de la U.P.M.

PRÉSTAMO DOMICILIARIO

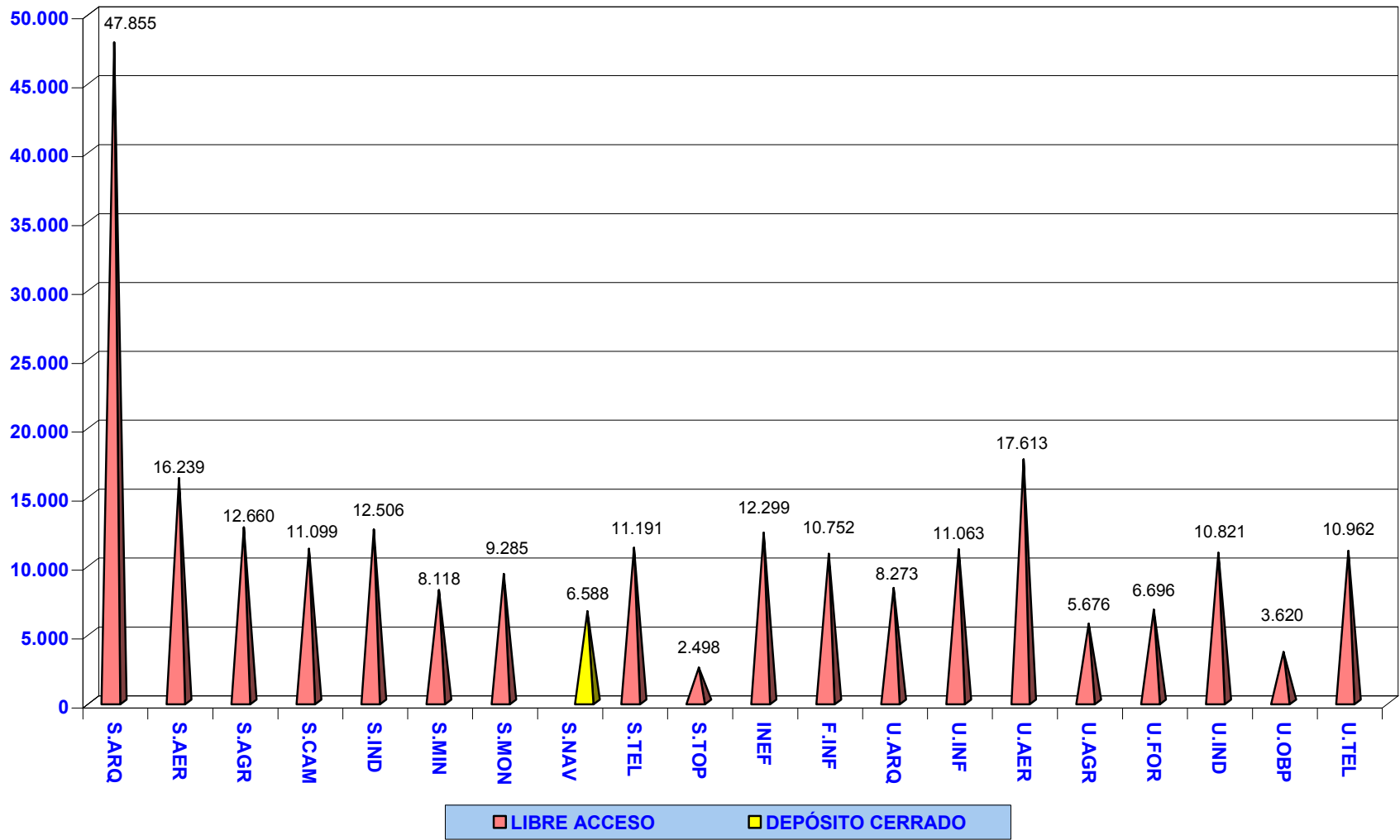

9.1 PRÉSTAMO INTERBIBLIOTECARIO: DOCUMENTOS OBTENIDOS

BIBLIOTECAS	DOCUMENTOS OBTENIDOS DE OTRAS BIBLIOTECAS						TOTAL
	REPRODUCCIONES			PRÉSTAMOS			
	Rebiun	España	Extranjero	Rebiun	España	Extranjero	
E.T.S. ARQUITECTURA	29	1	16	54	1	16	117
E.T.S.I. AERONÁUTICOS	58	0	41	43	0	4	146
E.T.S.I. AGRÓNOMOS	100	0	81	53	0	2	236
E.T.S.I. CAMINOS	262	28	147	36	8	66	547
E.T.S.I. INDUSTRIALES	127	0	21	37	0	2	187
E.T.S.I. MINAS	155	2	41	41	0	6	245
E.T.S.I. MONTES	81	0	18	23	0	3	125
E.T.S.I. NAVALES	33	0	21	38	0	15	107
E.T.S.I. TELECOMUNICACIÓN	167	0	36	51	0	2	256
E.T.S.I. TOPOGRAFÍA	9	0	1	0	0	0	10
I.N.E.F	48	5	59	11	0	3	126
FACULTAD DE INFORMÁTICA - C.D.	112	0	62	7	0	2	183
FACULTAD DE INFORMÁTICA - Biblioteca	0	0	0	15	0	0	15
E.U. ARQUITECTURA TÉCNICA	4	0	0	29	0	1	34
E.U.I.T. AERONÁUTICA	11	0	2	4	1	0	18
E.U.I.T. AGRÍCOLA	81	2	12	23	1	1	120
E.U.I.T. FORESTAL	29	0	13	16	0	0	58
E.U.I.T. INDUSTRIAL	13	0	16	10	0	1	40
E.U.I.T. OBRAS PÚBLICAS	2	0	1	10	0	0	13
E.U.I.T. TELECOMUNICACIÓN+E.U. INFORMÁTICA	159	4	29	18	0	0	210
COORD. BIBLIOT.	76	0	36	92	5	3	212
TOTAL	1.556	42	653	611	16	127	3.005

PRÉSTAMO INTERBIBLIOTECARIO: REPRODUCCIONES Y PRÉSTAMOS SOLICITADOS A OTRAS BIBLIOTECAS

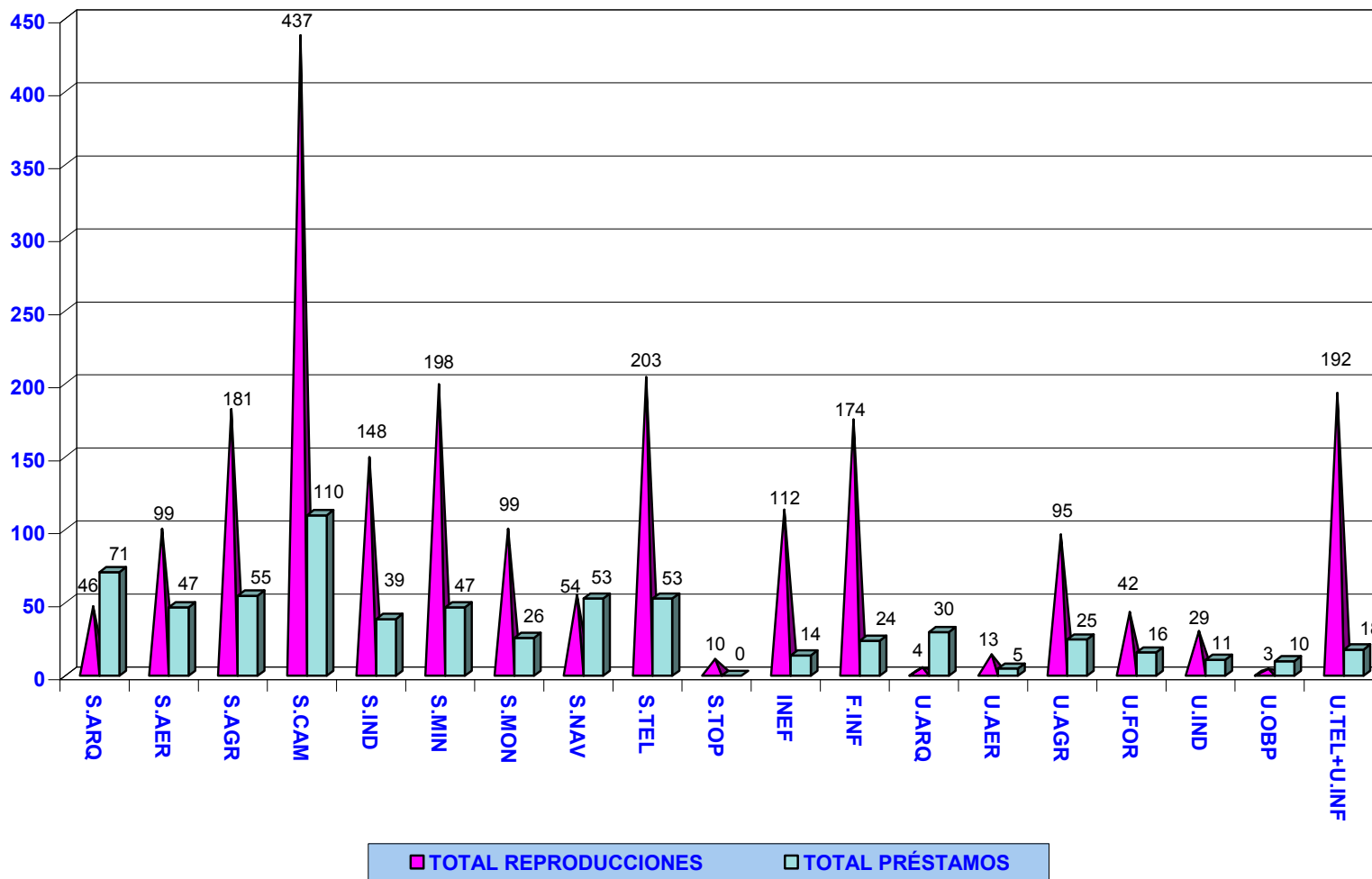

9.2 PRÉSTAMO INTERBIBLIOTECARIO: DOCUMENTOS SERVIDOS

BIBLIOTECAS	DOCUMENTOS SERVIDOS A OTRAS BIBLIOTECAS						TOTAL
	REPRODUCCIONES			PRÉSTAMOS			
	Rebiun	España	Extranjero	Rebiun	España	Extranjero	
E.T.S. ARQUITECTURA	41	2	2	88	16	1	150
E.T.S.I. AERONÁUTICOS	265	8	0	56	10	0	339
E.T.S.I. AGRÓNOMOS	20	1	0	34	2	1	58
E.T.S.I. CAMINOS	177	1	0	18	4	0	200
E.T.S.I. INDUSTRIALES	83	0	0	27	1	0	111
E.T.S.I. MINAS	84	2	1	39	4	0	130
E.T.S.I. MONTES	217	7	0	59	6	0	289
E.T.S.I. NAVALES	80	1	0	25	1	0	107
E.T.S.I. TELECOMUNICACIÓN	96	2	0	32	2	1	133
E.T.S.I. TOPOGRAFÍA	6	0	0	8	0	0	14
I.N.E.F	6	5	1	33	4	0	49
FACULTAD DE INFORMÁTICA - C.D	78	0	0	0	0	0	78
FACULTAD DE INFORMÁTICA - Biblioteca	5	0	0	19	1	0	25
E.U. ARQUITECTURA TÉCNICA	4	0	0	8	3	0	15
E.U.I.T. AERONÁUTICA	26	1	0	14	1	0	42
E.U.I.T. AGRÍCOLA	57	0	0	9	3	0	69
E.U.I.T. FORESTAL	19	0	0	10	0	1	30
E.U.I.T. INDUSTRIAL	6	0	0	17	0	0	23
E.U.I.T. OBRAS PÚBLICAS	4	0	0	4	0	0	8
E.U.I.T. TELECOMUNICACIÓN+E.U. INFORMÁTICA	21	0	0	37	0	0	58
COORD. BIBLIOT.	31	7	0	0	0	0	38
TOTAL	1.326	37	4	537	58	4	1.966

PRÉSTAMO INTERBIBLIOTECARIO: REPRODUCCIONES Y PRÉSTAMOS SERVIDOS A OTRAS BIBLIOTECAS

